夕刊
臺灣日日新報
九月二十六日

米英の反攻輕視せず
一億國民鐵石の結束
東條翼贊會總裁强調

東條翼贊會總裁

國內戰時體制の整備

戰爭目的完遂に集中

一億國民の總常會
皇道精神の顯揚 熱烈な發言

戰ひはこれからだと

眞に强力なる國民運動

皇軍に感謝決議

ニューデリーで爆彈爆發

長期戰の完勝へ
戰時生活徹底實現
安藤議長挨拶

總力戰體制强化擴充
銃後に望む海相發言

拜授者の榮譽彌輝く
金鵄勳章敍賜條令の改正

感激の大井陸軍大將

日滿華協力、東亞興隆
永井特使、歡迎大會で演說

新文明

亞細亞

建艦の進捗を宣傳
ヴィンソン大見榮を切る

齋藤、橋本、眞鍋三氏を總督招待懇談

對滿關支貿易に
佛印バーター制

平沼特使孔子廟參詣

米英の

法王廳、國府と接觸の準備

人事

佐治專賣局長上京

一歩進んだ簡易裁斷の洋裁が…自宅で習へる

（中野裁縫女學校）

腎臟疾患
危險なる尿毒症、高血壓に推賞せらる
病的蛋白の顯著なる減退は醫家の齊しく驚嘆せらる所にして全國官公立病院指定御採用の榮譽を擔ふ
スルフアミン劑常用者の腰や訴へる蛋白尿に本劑の併用は最も合理的なりと醫界の定評を受く
アルワチン
日本藥品洋行

神經痛 ロイマチス劑
アトカルミン錠
日本藥品洋行

腸
全國官公立病醫院御採用品
乳酸菌製劑
下痢、消化不良 腸カタル、便秘等
總べての腸胃諸疾患、特に乳幼兒の消化不良、綠色便に廣く賞用せらる
エンテロノン
日本藥品洋行

喘息と咳嗽に
長井長義氏發明創製
エフエドリン「ナガヰ」
在庫豐富
製造元 大日本製藥株式會社

空の巨鯨"要塞"を撃墜
我が飛行艇南方に殊動

【東京倚同盟】〇〇基地にて二十五日南溟海道報道班員發、アメリカの誇る空の要塞と大空の巨鯨とも云ふべき我が飛行艇が南方戦線において壯烈な空中戦を演じ我が飛行艇が空飛ぶ要塞を撃墜したと云ふ痛快なニュースが〇〇基地に齎された、話は九月八日に遡るが南方第一線の洋上を哨戒中の我が飛行艇は大空で米国の誇る空の要塞ボーイングB一七と遭遇した敵も一機、要塞と巨鯨の一騎打は初めてで空中戦と言つても双方共に巨艇であるから戦闘機のやうにループを描いた鮮かな空中戦は不可能である、双方機銃等に頼つて猛烈な攻撃が浴びせられ敵も我方の行動が敏速を欠く飛行艇と見て突つ込んで來た、空中戦闘合、我が一弾は遂に空の要塞を貫いた、ボーイングは火災を上げて見る見る内に海中に突つ込んでしまつた、巨艇遂に「要塞」を撃墜したのである、我が飛行艇は既に十幾の敵弾の跡をつけて意氣揚らかに〇〇基地に歸還した

防空發令あれば 職場から勤務地へ
防衛召集規則の最大特質

國土 防衛 義務

長谷川總督の訓示要旨

修業 眞の 諸君 代表 新卒業者數

逞しく學徒巣立つ
けふ 臺北帝大卒業式擧行

附屬 證書

賜金傳達式
けふ・新竹公會堂に

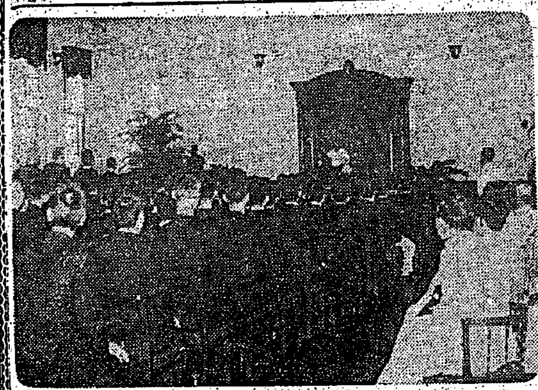

荒天下に死闘數時間
殊勳の二海洋團員を近く表彰

自筆 海洋 檢印

煙草持込み檢査廢止
必要以上の携帯は處罰

內外

三億貯蓄へ猛運動
皇奉新竹州支部で申合せ

芝居 惣飾

皇奉新竹支部の役職員會議

經濟違法恒久實践
週間を終りて 山內警務局長談

經濟

禁製品で"闇"
古物商一齊搜査

皇奉新竹市部支會理事會議

週間最終日に一齊搜査

際り

北部のコレラ終熄
一般家庭の自衛奏功

若人體練の一日
けふ徵兵檢査終了壯丁新店へ

軍犬資格試驗

秋季競釣會

廣東警察官留學生近く離臺

全島警察會議

船客はコレラ豫防注射證明書が必要

綿糸類で巨利

三億貯蓄進軍譜 (下)
飴玉代も進んで貯金
生きた教訓・塵も積れば山となる

貯金 百萬 奉公

三國志 (868)
(赤壁の巻) 吉川英治作 矢野橋村畫

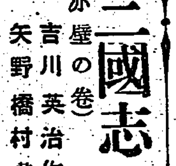

濟中併吞 (四)

亡國病を根絶せよ
慢性も 急性も 淋疾はこの療法で

會葬御禮
眞木 父
親戚一同

ロート目薬
シマズ タイマズ
(適應症) 結膜炎 角膜炎 トラホーム 疲勞眼 學校眼 眼瞼緣炎 麥粒腫等

デルモライツ
濕布は…三十分
打撲 捻挫
神經痛・肩こり・神經痛・ロイマチスなどに快速の鎭痛解熱消炎の効ある獨特の生物學的作用を持つた最新の最理的濕布療法
株式會社友田吉商店

臺灣總督府官報
月極購讀 一ヶ月 四拾五錢
發賣所 臺灣日日新報社
島內各地臺日取次店

小兒良藥
熱がある お腹を毀した 夜分安眠せぬ といふ時には 何をおいても直ぐ良薬を!
主効 カンムシ、夜啼 消化不良、吐乳 青便下痢、食出 ヒキツケ、氣鬱 樋屋奇應丸
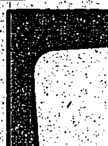

農作物・果樹・蔬菜・庭木 害虫驅除剤
イマソ殺虫剤
除虫菊の 樟腦油 デリス根 綜合効果!

紅化粧は……
ア あつさりと
イ いき〳〵と
ウ うつくしく
エ えがほの唇
オ おとなしく
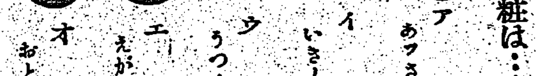
クロバー 高級 口紅・ホホ紅

お肌の弱い方に
夏の暑さに又海水で荒れた肌にトテモ良いんです
丹頂クリーム

臺灣日日新報
本日夕刊共六頁

御聖斷夢だに忘れず
粉骨、東亞の禍根芟除
奥村次長口演

總反擊を企圖する 敵戰力を徹底破碎
陸相口演要旨

認識

反擊

本質

崩潰　せしめて日本國民の世界歡に依る世界秩序の建設が成るか否か生死關頭の鬪ひである日本國民は今こそその本認を發揮し決死の鬪ひを鬪はせねばならぬ況んや相手は何と言つても世界の二大強國であり、特にその生存を賭しての抗戰である、鬪ひはまさにこれからである、開戰以來の輝しい戰勝に幻惑されて鬪ひはもう終るであらうとか戰爭の解は既に見えた等と考へるが如きは斷じて許されない、われ／＼は今次大戰爭の長期持久性をよく認識して十年でも二十年でもわれ／＼の死ぬまで飽く迄も決意の下に大いに戰爭意識を昂揚し生產を擴充し直面に戰爭に參加し以て國民として本分を盡さねばならぬ、今や國民の一切は大東…

銃後戰力の培養强化
湯澤內相の演述要旨

【東京電話同盟】內務大臣演述要旨

占領地統治

總反抗に出

重慶政權の

國民の精動

長期に亙る

國定祭日の提案
感激の十二月八日を

執拗なる反擊企圖
米英戰意尙衰へず
谷外相挨拶

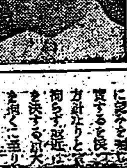

【東京電話同盟】谷外務大臣挨拶要旨

今次戰爭は戰爭即ち建設、建設即ち戰爭の性格を有するもので自存自衛の戰ひはその反面に於てこの自存自衛を全ふすべき大…

に完全を期して三年後戰備の完整するを俟つて反攻に轉ずる方針なりと言明してゐたのに拘らず最近は本年が戰爭の大勢を決する重大時期なりとの見解を抱くに至り對尖銳積極的なる戰爭指導方針に轉じつゝある模様であり歐洲に於てはソ聯援助乃至第二戰線の結成、東亞に於ては濠洲、支那大陸などに於ける反攻基地の強化に依りつゝその間兩面に於る對日反撃を試みんと

特に米國に

國民生活

世界新秩序

政府側の發言終る
午後の第一日協力會議

富塚淸氏（台北）

田村淸三郎氏（花蓮）

和田信二氏

小野俊一氏（台北）

河村恭輔氏（台北）

粕山八郎治氏（高雄）

林樹三郎氏

川西實三氏（台北）

中西タキノ氏

勝桂之助氏（東京）

阿刀田令造氏（台北）

枝松五六氏

佐藤順一氏（大分）

中山登郎氏（山口）

陸軍の要望六項目

【東京電話同盟】中央協力會議に於ける陸軍の要望は木村次官に依つて代讀されたが、右要望に於いて陸軍當局は國民の總擧的協力を要望すると共に六項目に亙つて國軍の希望する所を率直に要望した、國民としてもこの國軍の要望のある所を國民一致の一姿となつて實踐に邁進すべきである

一、國民士氣の昂揚について

二、國民體位の向上について

三、防空について

四、軍需產業生產力の增强擴充について

五、防諜と敵性謀略について

六、軍人援護について

大學院を擴充强化
優秀研究者を養成
橋田文相發言

【東京電話同盟】大東亞戰爭の赫々たる戰果に對應して大東亞建設を推進する上に文教政策の確立は不可缺の要請である、而してこの文教政策の中心では我々の後繼者を錬成してこの大東亞建設に應はしい皇國民を錬り上げるに存する、而してこの教育の根本は皇國の道に則り國家の本義に照り…

らぬ、かくしてこそ東亞諸民族の東亞盟主たるにふさわしき指導者と信じ得ると信ずる、先に政府の諮問に應じ大東亞建設審議會は大東亞建設に處する文教政策として「國體の本義に則り教育に徹する劃期的に敎育を徹底し大東亞に於ける指導者たるの資質を錬成するを根本義とする」旨の答申をなした…

印度兵の損失數

四億二千萬圓程度
總督府新年度の豫算

臺灣の行政は不變
監督權移管・齋藤長官は語る

官廳執務一時間延長

来る十月一日よりこれを施行する
九月二十一日より五月二十日まで午前八時より午後三時まで

ベンガル民衆蜂起

人事

大東亞共榮圈
迫る！無電技術の完成！
生徒募集
創立昭和九年　最高無線通信士の養成
名實共に完成！智育・德育・體育の錬成機關
武藏野高等無線電信學校
校長　正四位　建部光麿

オール讀物　十月號　定價五十五錢　文藝春秋社
現代小說　父と子　中山義秀
現代小說　花子　大佛次郎
★戰車に乘るの記　文・和田信賢　畫・岩田專太郎
現代小說　郭公の啼く　立野信之
現代小說　芽生え　河內仙介
現代小說　五月ずし　壺井榮
時代小說　手討　土師淸二
現代小說　若い鷹　南川潤
わが昭南島の ラグビー
機關車の發達……岡田一雄
希望の汗……小川眞吉
明るい別府の乘合自動車・濱本浩
朝鮮車中・石黑敬七
現代小說　奉公さん　淺野武男
現代小說　おもかげ　森三千代
明治讀本　喇叭兵と軍神の父　菊池寬

白櫻集　與謝野晶子著
周作人隨筆集
眉毛眼上集
海珠鈔
思想の朝
多磨のほとり
白描
改造社

政府保證　第四回戰時金融債券賣出
今般昭和十七年十月二十日發行政府保證第四回戰時金融債券ノ一部額面二百萬圓ヲ左記要項ニ依リ賣出申候間御申込被下度候
發行者名　戰時金融金庫
發行總額　二千五百萬圓
各債券ノ金額　一千圓、五千圓、一萬圓、五萬圓、十萬圓
利率　年四分二厘
發行價額　額面百圓ニ付百圓
償還ノ方法及期限
利息支拂期日　毎年五月二十日及十一月二十日ノ二回
元利金支拂保證　元利拂ハ政府保證ス
元利金支拂場所　株式會社日本興業銀行本支店及其ノ代理店
拂込期限　十月二十日
登錄機關ノ表示　株式會社日本興業銀行
昭和十七年九月
證券引受會社統制會所屬會社
日本勸業證券株式會社本支店　山一證券株式會社本支店
日興證券株式會社本支店　藤本證券株式會社本支店
川島屋證券株式會社本支店　小池證券株式會社本支店
野村證券株式會社本支店　共同證券株式會社本支店

演劇論　全五卷
第一回配本・第二卷　日本演劇思潮
上代演劇…
中世演劇…
近世演劇…
近代劇…
（附）南方演劇…
演劇論　西洋演劇　演劇と文化　演劇思潮
河出書房

三代名作全集
徳田秋聲集
芥川龍之介集　田山花袋集
夏目漱石集　横光利一集
美麗函入・內容見本進呈　定價各二・五〇

社説

帝國海軍大西洋に作戰開始

米英の連絡切斷孤立せしむ

少年法と臺灣

行政一元化と共に施行機運熟す

大豆粕を大量獲得

臺灣向肥料割當增加す

瀨戶內海振興へ

經濟振興聯盟を結成

機械油の指定配給

督府鑛務課の暫定措置

蘭陽地方風水害

府の租稅減免措置成案

援護の光に輝く更生

健康職場での作業 (四)

勇士は逞し、山梨作業所

感謝精神を

ニスの香も

地域問題

日商問題

議員構成

大坪局長

小杉中佐

商工會議所の將來

機構改正、來議會へ提案

六億一千八百萬圓

起債發行豫定額を決定

臺北の卸賣物價

八月中の指數を見る

合格證に優先權

"實績調査"を完了

纖維製品配給統制會社 創立事務進捗

國民勞務手帳法

廿八日施行規則を公布

發起人會は

十月十八日頃か

茶業界の調整へ

臺灣茶輸出統制會社岩田常務談

拓士道場生

南方要員充足に

基隆商議所 議員總會

理事を選擧 來月十五日臺拓臨時株主總會

高澤技師

松野課長 落成式へ

彰銀三出張所

臺灣畜産

臺灣書籍

豚肉の配給

統制後は圓滑化

通風塔

肥料配給打合

臺北州自動車

商況(廿六日)

株式 乘替と手詰め商內

兜町前場況

東京短期前場

現代治療の尖端を行く 大東亞戰下國民保健に資する
最高新職業
無藥療病法 東京・下谷・初音町三ノ十一 高周波醫學專門學院

便秘は早死のもと!
ホシ ミクローゼ
一ケ月分 三六〇錢 一四三〇錢
株式會社 星製藥 東京 五反田

体力と脳力に!
產業戰士を護る
全肝臟強力榮養 エーデーは体力增進に不可缺のホルモン・グリコーゲン・アミノ酸、頭腦榮養となる燐・カルシウムを含有する上に、造血素・ビタミンB₂・ビタミンA・Dに富み呼吸器病を防ぐ效果も肝油以上ですから、夜業や強度勞働に從事する人の疲勞を輕減し能率を上げる爲に賞用されます
肋膜炎・衰弱・貧血・疲勞
農林省(水產試驗場)創製
全國藥店にあり
エーデー

結核 体質の改善
結核は、榮養だけでは不十分です。病原を取り去ることが根本です。オスエーは、病原に作用する最高の治療劑であり、同時に榮養を增進する劃期的活性ヨードビタミン劑であります。
肺結核 肋膜炎 腺病質 神經衰弱 榮養不良
小瓶 一圓八十五錢 一〇〇粒 四圓三十錢 二〇〇粒 八圓
藥店にあり
ヨード含有量 昆布の一五〇〇倍 大量のビタミンAD配劑!
活性ヨード劑
オスエー
東京神田神保町・アルス藥品部

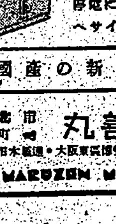
MARUZEN MARUZEN MARUZEN MARUZEN MARUZEN
ロンド輪轉謄寫機 自動送紙式 七號型
手元で簡單に原紙が書け、誰にも綺麗な印刷物が作れる機械。一般の用紙は勿論ハガキ、カードの類まで大小自在で、一分間に60—100枚の印刷が出來ます。
マルゼンタイムレコーダー ●電氣捲き式●
電燈線に直ぐ繫げ其日から使へる優秀機。電壓やサイクル等の變動にも何の障害がなく8日間位の停電にも優に耐へて働く。而も自動時報裝置を備へサイレンや電鈴の定時報知も出來ます。
國產の新鋭機 マルゼン計算機
臺北市本町 丸善株式會社 詳細型錄呈上

神經炎 脚氣・熱性疾患
……などのB₁缺乏症に對しエビオスB₁錠が奏効……高單位B₁に加ふるに複合強弱自の綜合的効果により、これらの症狀を是正す
エビオスB₁錠
發賣元 大日本麥酒株式會社 東京・大阪 田邊商店

海軍機獻納命名式
臺中州米穀配納組合員赤誠の結晶
きのふ臺中市運動場で擧式

島民の赤心に感謝
山本警備府司令長官談

臺北州の地租完納

山本代議士歡迎會

三國同盟二周年
けふ日比谷で記念式典

勳章贈與の御沙汰
親善に盡力獨伊文武官へ

"農民魂"搖籃の殿堂
北投の農民訓練所竣工式きのふ擧行

（寫眞上は竣工式、下は竣工なつた農民訓練所）

在伯邦人に苛酷處置
堀部長伯國の猛省を促す

臺灣陸上競技
きのふ決勝第一日

違法の實一段と昂揚
經濟法令遵奉週間終る

青少年マラソン大會
十月廿日松山へ往復七・五哩

テルモライツ

日本印カーボン紙

デング熱撲滅强調週間
二十八日から開展

徹底的驅除撲滅へ
臺北州の實施事項決る

明るい取引

商人の親切心を希求
大正町區會長　後藤薫氏語る

明るい生活

今ぞ仰ぐ神州祖國
龍田丸きのふ館山灣に入港

債券・株式
報國證券時報
富士屋證券
努めよ證券報國

憧れの軍醫志願結實
本島出身青年醫士長谷君

淺間しき買出し風景
最近の市場に觀る醜態

州對抗國民學校教員排球大會けふ再試合

二千石陸軍中將

呂鐵州畫伯

集金を着服

會葬御禮
三輪宣夫
親戚一同

母かつ儀豫而病氣靜養中ノ處藥石效無ク二十六日午前三時永眠致候間生前ノ御厚誼ヲ拜謝シ此段謹告仕リ候
追而告別式ハ二十七日午後二時ヨリ自宅ニ於テ相營申候
昭和十七年九月二十七日
臺北市
男　福山虎吉
同　福山勝次
同　谷國三郎
親戚代表　米澤增市
友人代表　松崎松之助

父廷柱儀病氣療養中ノ處藥石無效二十六日午後零時死去致候間生前厚知各位ニ謹告仕候
男　楚南仁博
男　楚南慶恩

會葬御禮
井手勳
親族一同

公告
臺灣織絲組合

內科
吉田內科醫院

內科　小兒科
南風原病院

第八回決算公告
臺北州自動車

公告
受給者各位殿
臺北市永樂町一丁目四十八番地
滿洲特產物臺灣配給組合

齒科
澁谷齒科醫院
臺北市新起町一ノ二
電話二八八九番

無藥療病法

農林

軍人援護強化運動

輝く戰果へ全國民の赤誠

臺南州の多彩な行事決る

戰歿軍人軍屬慰靈祭

高雄州民感謝の諸行事

憧れの陸士豫科へ

臺中出身陳君體格檢査に合格

國民校體錬査閲

新竹州教育課の試み

生食用甘蔗栽培

高雄州で作付統制實施

産業新竹州を建設

功勞者永山知事を顯彰

一班に一名

推進員を増員

風早要塞司令官

"金屬回收"に率先獻納

臺南高工の卒業式

模範商店表彰

農業報國へ

高雄州實踐事項

青年團經營

彰化市で研究會

嘉義税務出張所管内完納

豐原街完納

方面委員錬成

方面事業關係者錬成會

東港郡勤行報國在郷青年隊員錬成

日婦豐原分會結成

商華臺中支部結成

臺南州清涼飲料水同業組合を結成

物資配給の座談會

新竹消防助成會を結成

屏東方面委員會

産業研究會

赤誠の獻金

軍司令部（分日國防獻金）

恤兵金

愛の赤道 (596)

竹田敏彦 作　鄙竹伸一 畫

再びダバオへ（一）

易學講習

運命通信鑑定

文學士 神山五黄先生

神山易學會

今日の映畫

大世界館　新世界館　芳乃館　國際館

第三回決算公告

第四回決算報告

臺灣紙業株式會社

日榮商事株式會社

萬媒

石堂

洋裁

宮本

校長 沖貞男

中野高等無線電信學校

六〇六號と水銀劑

コロイゲン錠

必勝健民

わかもと

胃腸・榮養・疲勞に

毛深

毛筆の專門店

地方代理店

國民學校兒童向出版物永久事業

らい病

ヒドノコール

生徒　書道　幹部　有給　社員　北京　少女　結婚　引越　間貸　賣家　印畫　メガネ　ラジオ　京染　引越　刀劍　枕　古書　特許　斷食　冷藏　グライダー　電鍍　ミシン　毛筆

高級 秋向呉服新柄荷着

本場大島、絞り着尺、西陣御召

丸吉呉服店

クスリとおしろい化粧品

東京堂藥局

台北市建成町二ノ二　電話六四〇五番

國策順應　秋冬物入荷　何卒御用命を願ひます　一心御奉公

辻物呉服店

大平藥業株式會社

姓名學

名付ト改姓名

姓名學館　堀澤天久堂

放送局選定

ラジオは中川

台北本町

花ト野菜種子色々

尚運堂物産種苗店

慰問品用　里のかほり

佐野商行

秋冬物必需呉服荷揃

臺北市壽町一

西山呉服店

各種靴・鞄

大正堂靴鞄店

青帽洋服店

台北市京町三丁目　電話六五八六番

秋冬物の御用命は大木呉服店に

諸病に苦しむ御方は是非一度御試し下さい

萬病にきく七種光線

小林治療所

台北市大和町四ノ八

メガネは和田

電話六一一五〇番

實山模型飛行機部

梅毒　風濕　骨痛　リウマチス特効

九一四内服新藥

台北市永樂町　神農氏大藥房

銘仙秋冬物新柄入荷

秩父屋呉服店

浄血強壯精力劑

病源療法　ドラミン

台灣總配給所・台北市大和町

煉炭の御用命は

蓬萊炭

中和興業株式會社

クリーニングは

太洋社洗濯部へ

台北市御成町

チーゼル　ヤンマーエンジン

山岡内燃機台北支店

S型　H型　D型　DM型

馬力

2½・3・4・6

7・10・16・21

20・25・40・50

30・65・95・130

虎

ホーム・サカマツ毛・星目

角膜炎・ソコヒ・涙嚢炎

ツキ目に眞珠の目ぐすり

家傳・眼科光明藥

胃腸病

中風

ばい毒

りん病

台灣

經過の良くない方も軽い内に治らぬ早いがり

有田ドラッグ

臍

全快者發表の高貴藥配劑

あらゆる藥を服んで効なき慢性病者

わきが

無代進呈

日本醫藥研究所

海を制する者は世界を制す

セーラー萬年筆

新秋の家庭で温浴に強健に

張健な体力!

六〇ハップ

全國藥店にあり